

Впровадження Державного адресного реєстру України

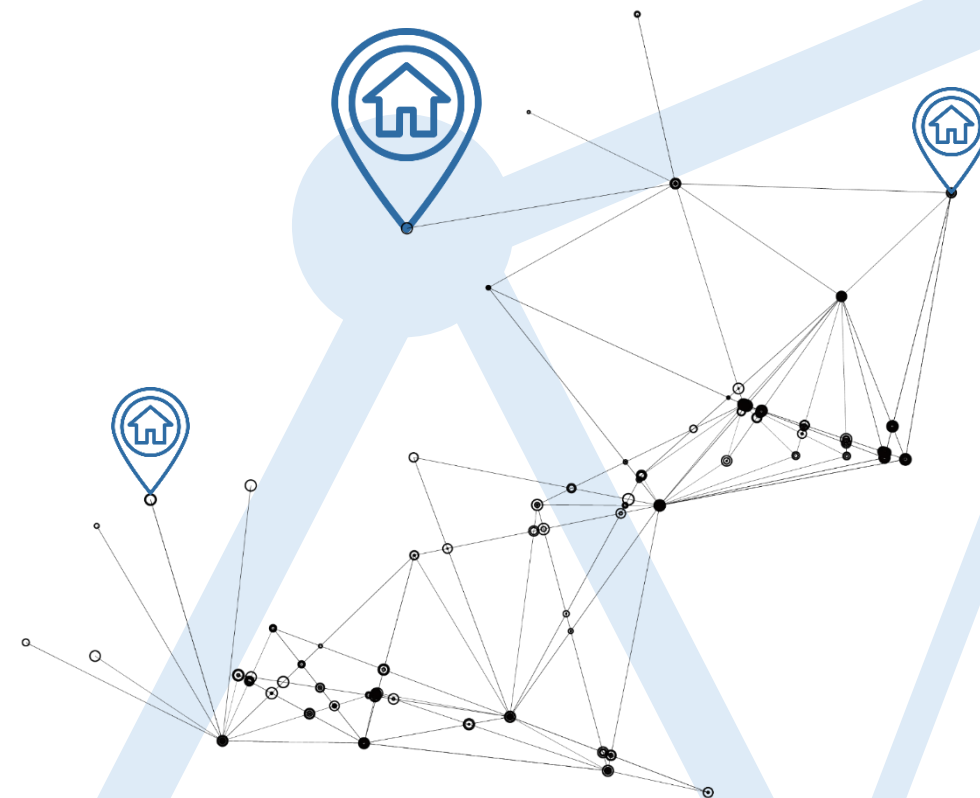

КАДАСТР 2.0

ПРОЗОРІСТЬ
ДОСТУПНІСТЬ
ІННОВАЦІЇ



м. Київ 2020

Архітектура Державного адресного реєстру України



КАДАСТР 2.0

ПРОЗОРІСТЬ
ДОСТУПНІСТЬ
ІННОВАЦІЇ

Кабінет Для ОМС

Реєстри ДАР • Документація • Карта • Сервіси • Статистика Вийти

Персональна інформація

Редагувати інформацію

Державний кордон України

Адміністративно-територіальні одиниці

Реєстр населених пунктів

Реєстр районів населеного пункту

Реєстр елементів вуличної мережі

Реєстр адрес

Реєстр похідних адрес

Документи реєстрації/зміни адрес та вулиць

Персональна інформація

Ім'я: Адміністратор Технічний

Адреса: [Без заголовка]

Телефон:

Email:

Картографічна основа НІГД

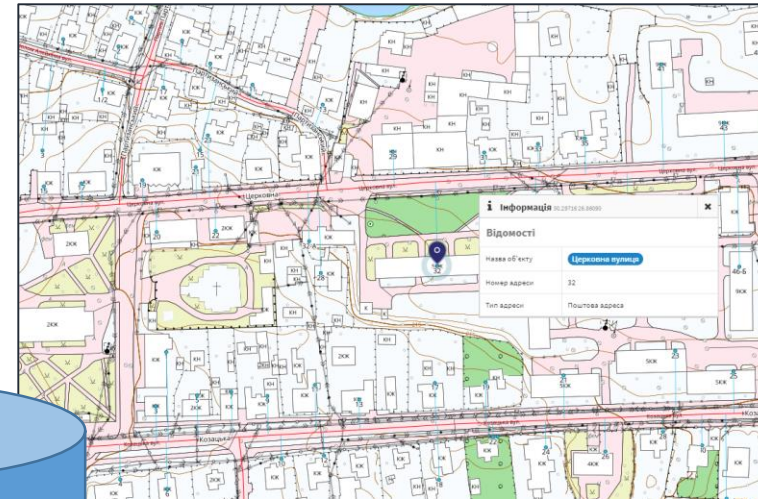

Стандартизовані геосервіси

SERVICE TMS WMS

Сервіс API надання розробникам доступу до даних та програмних функцій геопорталу Підключити

Завантаження набору даних Скачати

ZIP XLS SHP

RSS підписка для отримання оновлень поточного георесурсу RSS

Система доступу та взаємодії

Документація • Карта • Сервіси • Статистика Профіль Вийти

**Геоінформаційна система
Державного реєстру адрес України**

Пошук

Публічний Геопортал

Готове рішення для ведення адресного реєстру

Адресні реєстри, які використовуються в рамках систем МБК впроваджено у 11 громадах і 59 населених пунктах.

Адресний реєстр забезпечує автоматизацію таких функцій:

- ✓ автоматизація введення, збереження, обробку даних адресного реєстру;
- ✓ зручний пошук за допомогою фільтрів;
- ✓ формування документів про присвоєння адреси;
- ✓ збереження та відображення документів, що підтверджують факт надання адреси;
- ✓ формування документів верифікації реєстру адрес;
- ✓ можливість здійснювати експорт реєстрів в формат CSV, XSL;
- ✓ можливість підключення за допомогою API.

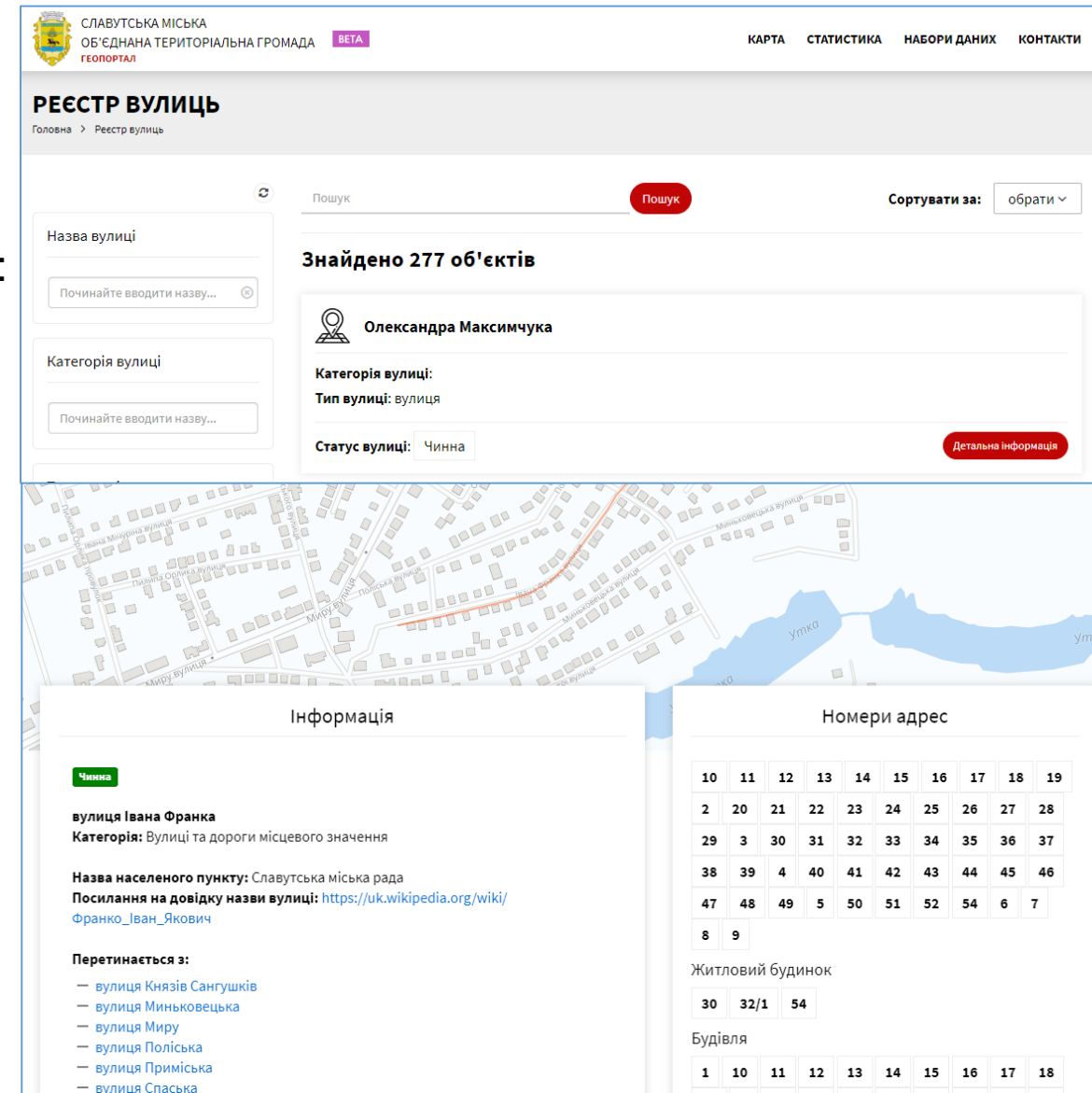

СЛАВУТЬСЬКА МІСЬКА ОБ'ЄДНАНА ТЕРИТОРІАЛЬНА ГРОМАДА ГЕОПОРТАЛ ВЕТА

КАРТА СТАТИСТИКА НАБОРИ ДАНИХ КОНТАКТИ

РЕЄСТР ВУЛИЦЬ

Головна > Реєстр вулиць

Пошук Сортувати за:

Назва вулиці

Категорія вулиці

Знайдено 277 об'єктів

 **Олександра Максимчука**

Категорія вулиці:
Тип вулиці: вулиця
Статус вулиці: Чинна

Інформація

Чинна

вулиця Івана Франка
Категорія: Вулиці та дороги місцевого значення

Назва населеного пункту: Славутська міська рада
Посилання на довідку назви вулиці: https://uk.wikipedia.org/wiki/Франко_Іван_Якович

Перетинається з:

- вулиця Князів Сангушків
- вулиця Миньковецька
- вулиця Миру
- вулиця Поліська
- вулиця Приміська
- вулиця Спаська

Номери адрес

10	11	12	13	14	15	16	17	18	19
2	20	21	22	23	24	25	26	27	28
29	3	30	31	32	33	34	35	36	37
38	39	4	40	41	42	43	44	45	46
47	48	49	5	50	51	52	54	6	7
8	9								

Житловий будинок

30	32/1	54
----	------	----

Будівля

1	10	11	12	13	14	15	16	17	18
---	----	----	----	----	----	----	----	----	----

Виявленні проблеми та помилки в існуючих адресних реєстрах



КАДАСТР 2.0

ПРОЗОРІСТЬ
ДОСТУПНІСТЬ
ІННОВАЦІЇ

- Велика кількість дубляжу даних у реєстрах
- Відсутній порядок ведення адресного реєстру на державному рівні.
- Відсутній зв'язок з Національною інфраструктурою геопросторових даних України
- Кожен орган, служба, підприємство веде власний адресний реєстр
- Відсутній єдиний формат даних для обміну між адресними реєстрами та іншими системами
- Переважна більшість матеріалів у паперовому вигляді

пров. Шевченка	24	житловий будинок (частина)	присвоєння адреси
пров. Шевченка	24	житловий будинок (частина)	присвоєння адреси
вул. Церковна	32	багатоквартирний багатоповерховий житловий будинок	присвоєння адреси
пров. Зарічний	1	Багатоквартирний житловий будинок	присвоєння адреси
вул. Ізяславська	19а	багатоквартирний житловий будинок	містобудівні умови
вул. Ізяславська	19б	багатоквартирний житловий будинок з вбудованими приміщеннями громадського призначення	присвоєння адреси
вул. Ярослава Мудрого	62а	багатоквартирний житловий будинок з торгово-офісним приміщенням	присвоєння адреси
вул. Зарічна	1	багатоквартирний житловий будинок та індивідуальний житловий будинок	містобудівні умови
вул. Шолом Алейхема	2-Jan	житловий будинок	
вул. Шолом Алейхема	3-May	житловий будинок	
вул. Шолом Алейхема	3-Nov	житловий будинок	
вул. Амосова	1а	житловий будинок	дозвіл на будівництво
вул. Будівельна	11	житловий будинок	присвоєння адреси
вул. Будівельна	16	житловий будинок	
вул. Будівельна	19	житловий будинок	
пров. Будівельний	9	житловий будинок	присвоєння адреси
вул. Миколи Ватутіна	9	житловий будинок	
вул. Воїнів Інтернаціоналістів	1а	житловий будинок	
вул. Волинська	22а	житловий будинок	
вул. Волинська	22б	житловий будинок	присвоєння адреси
вул. Волинська	32	житловий будинок	будівельний паспорт
вул. Волинська	60	житловий будинок	
вул. Волинська	62/2	житловий будинок	будівництво прибудови
вул. Волинська	97/1	житловий будинок	
вул. Волинська	128	житловий будинок	присвоєння адреси
вул. Воля	1	житловий будинок	
вул. Данила Галицького	9	житловий будинок	



Фундамент для впровадження Державного адресного реєстру



КАДАСТР 2.0

ПРОЗОРІСТЬ
ДОСТУПНІСТЬ
ІННОВАЦІЇ

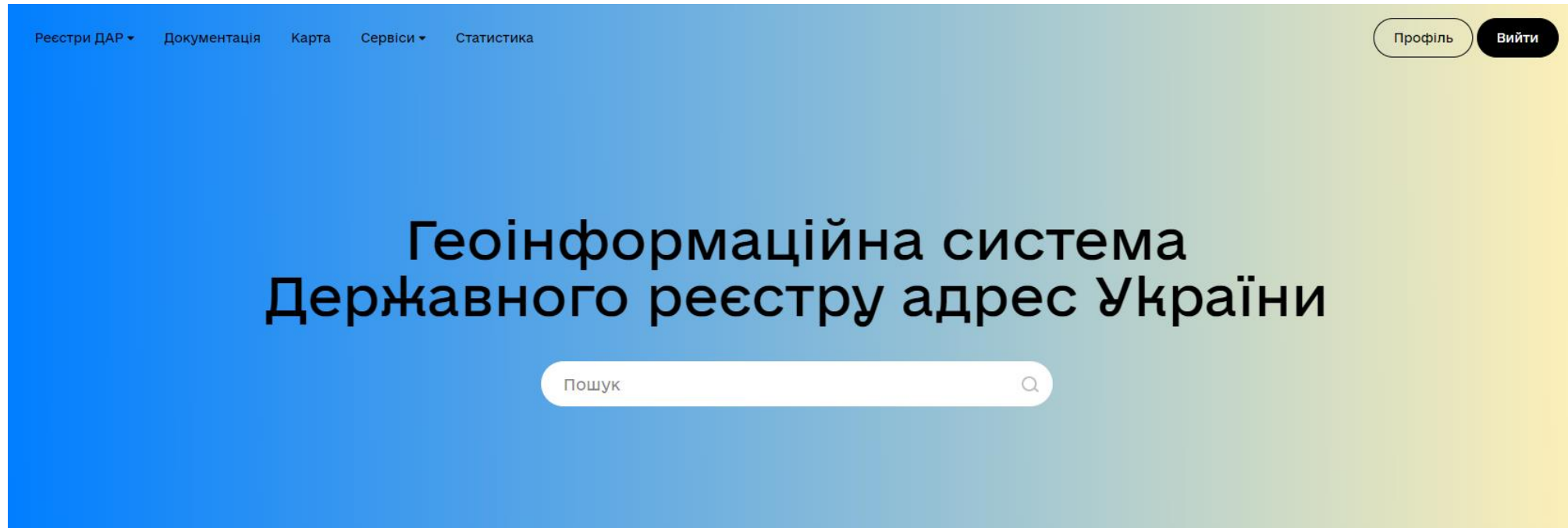

Міжнародний досвід та стандарти

INSPIRE, ISO19100



Нормативно-технічна база

Порядок адміністрування, дата специфікація



Топографічна основа = Базові набори даних

50К, Ортофото, ЄЦТО міст та ОТГ



Готове геоінформаційне рішення

Кабінет та сервіси

Структура даних Державного адресного реєстру України



КАДАСТР 2.0

ПРОЗОРІСТЬ
ДОСТУПНІСТЬ
ІННОВАЦІЇ



Кабінет для органу місцевого самоврядування



КАДАСТР 2.0

ПРОЗОРІСТЬ
ДОСТУПНІСТЬ
ІННОВАЦІЇ

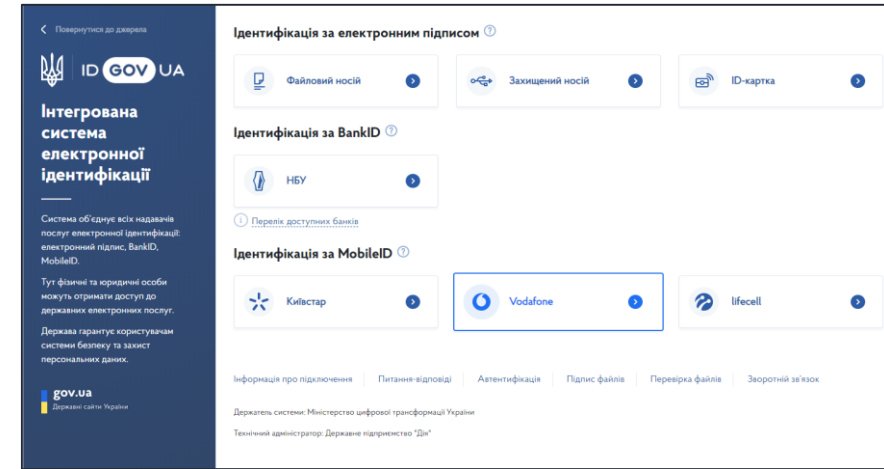
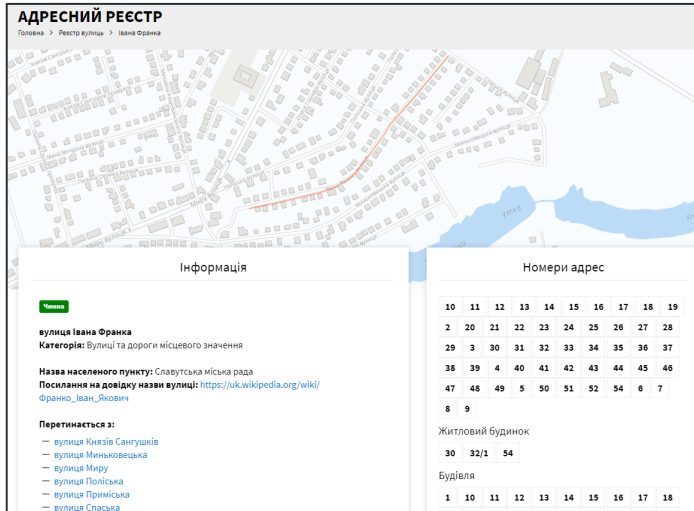

1

Внесення адреси ОМС Зручні форми та реєстри

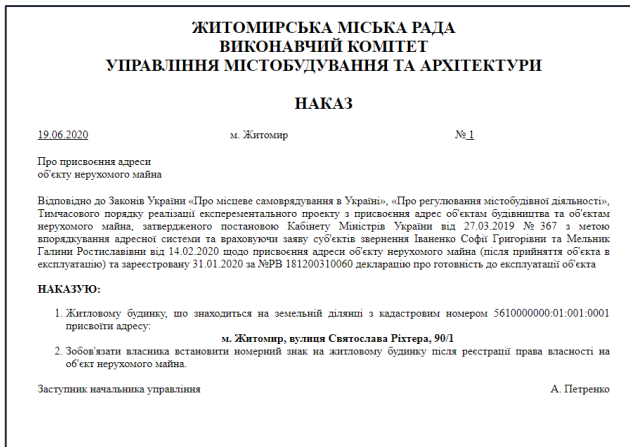

2

РІШЕННЯ ПІДПИСАНЕ ЄЦП Формування та підпис рішення за допомогою ЄЦП

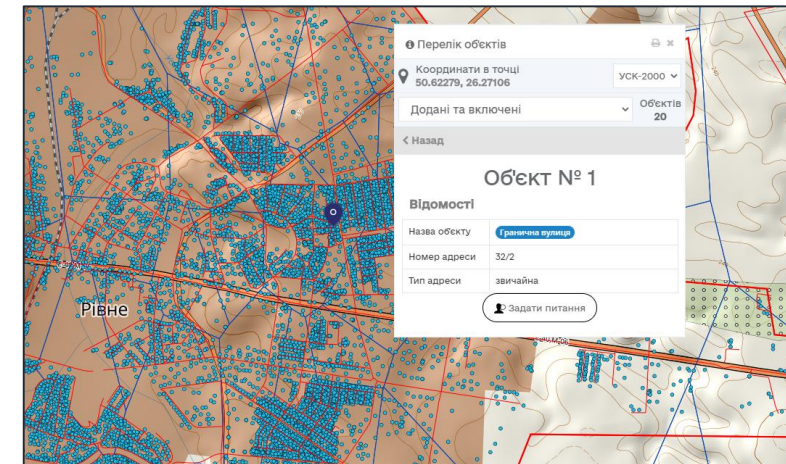

3

ОТРИМАННЯ ВИТЯГІВ З РЕЄСТРУ, РІШЕНЬ ПРО ПРИСВОЄННЯ АДРЕСИ ІНШИХ ДОКУМЕНТІВ

4

ДОСТУП ДО СЕРВІСІВ І ПУБЛІКАЦІЯ ДАНИХ НА КАРТІ

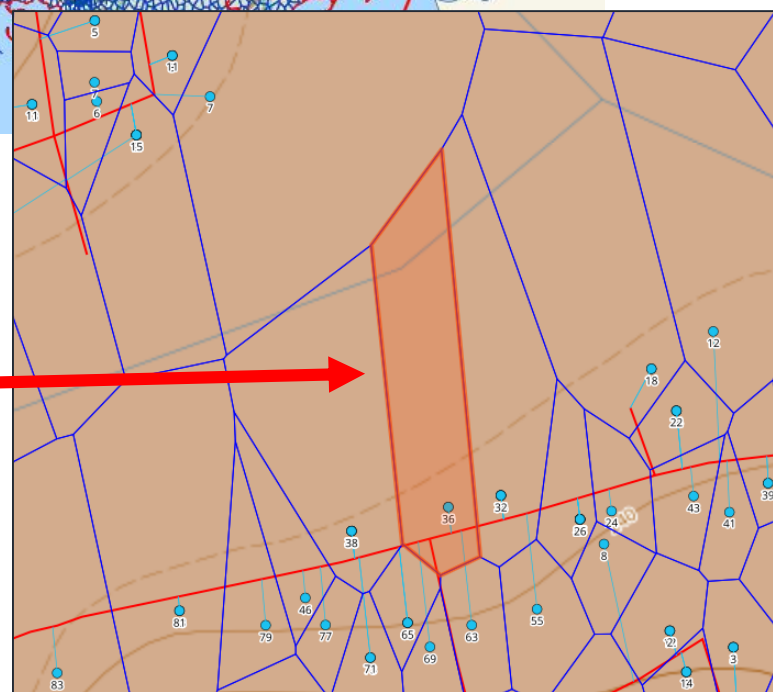
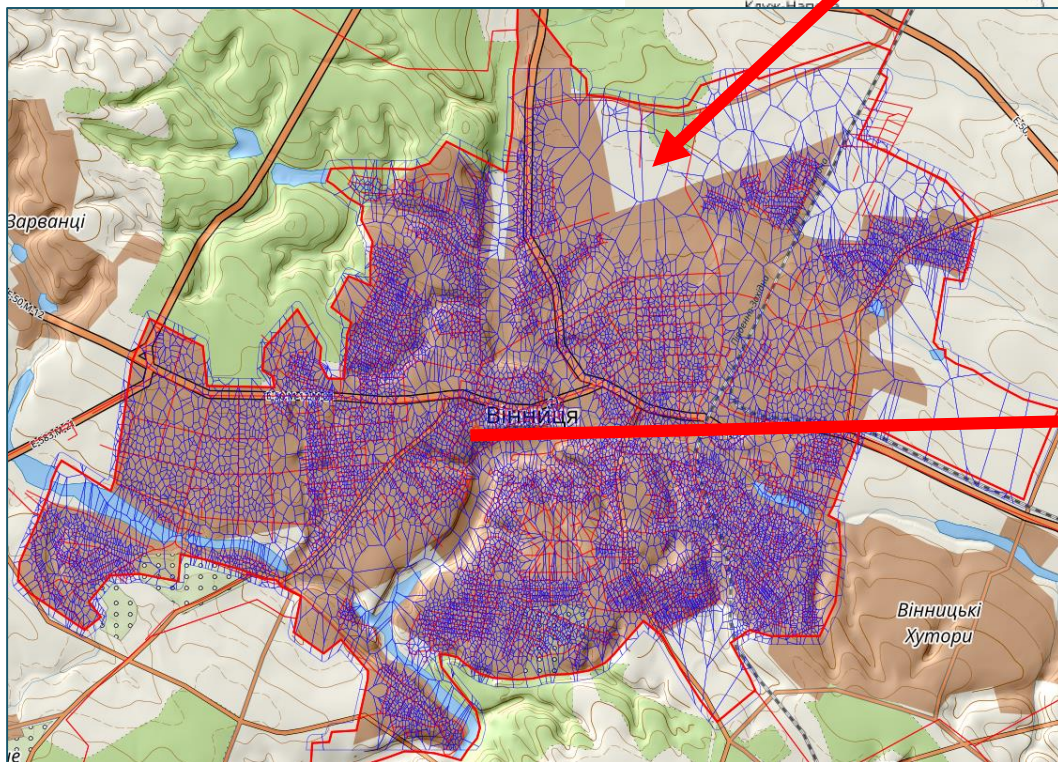
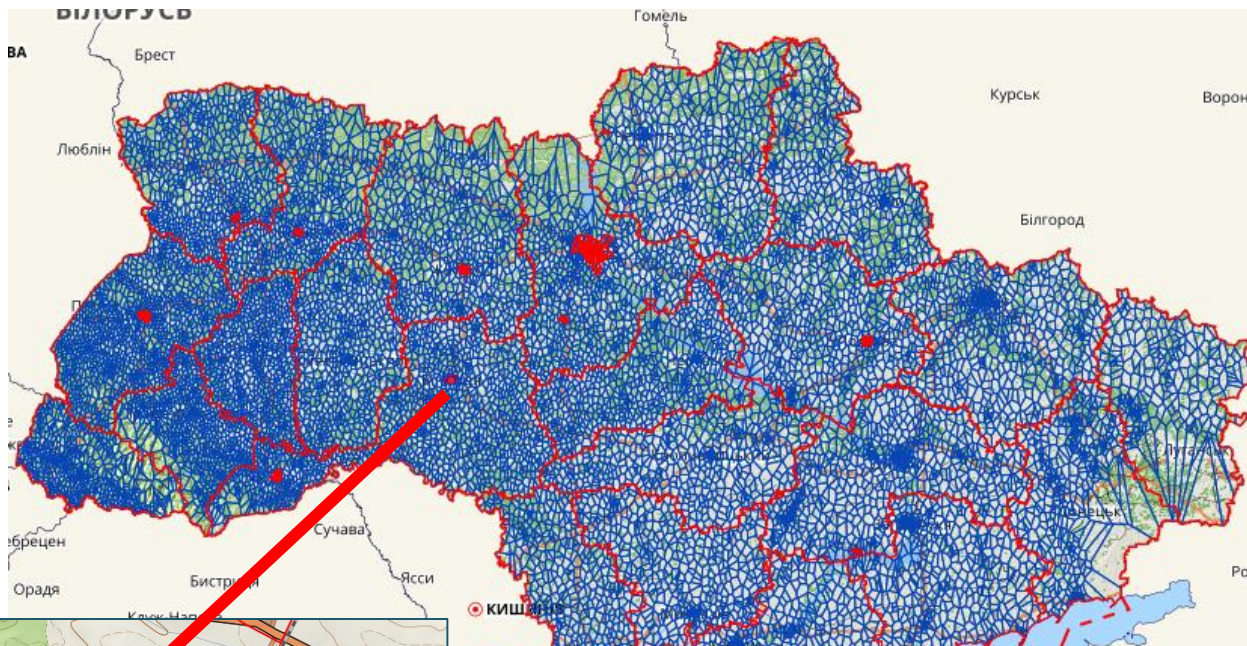

Перелік об'єктів

Координати в точці: 49.23178, 28.48193

Додані та включені: 7

Назад

Об'єкт № 1

Власні атрибутивні дані

Назва об'єкту	Успенського Гліба вулиця
Номер адреси	59

Задати питання

- 1. 1714590885989058167
Територіальний розподіл
- 2. 1714590751511282712
Територіальний розподіл
- 3. Вінниця
Адміністративно територіальні одиниці, в тому числі їх межі

Безшовність Державного адресного реєстру України



КАДАСТР 2.0

ПРОЗОРІСТЬ
ДОСТУПНІСТЬ
ІННОВАЦІЇ





РЕЄСТР ВУЛИЦЬ

Головна > Реєстр вулиць

Пошук Сортувати за:

Назва вулиці

Категорія вулиці

Тип вулиці

- вулиця 114
- не встановлено 130
- провулок 31
- площа 1
- проїзд 1

Назва населеного пункту

Знайдено 6 об'єктів за запитом Шевченка

Тараса Шевченка

Категорія вулиці: Вулиці та дороги місцевого значення
Тип вулиці: площа
Статус вулиці:

Тараса Шевченка

Категорія вулиці: Вулиці та дороги місцевого значення
Тип вулиці: провулок
Статус вулиці:

Тараса Шевченка

Категорія вулиці: Вулиці та дороги місцевого значення
Тип вулиці: вулиця

Сервіс пошуку

Адресний реєстр

TMS WMS API

Опис сервісу

API (від англ. Application programming interface) - це інтерфейс взаємодії між сайтом і сторонніми програмами і серверами. Програміст може скористатися API для отримання доступу до функціоналу або даних сторонньої програми.

Параметри

Назва	Опис
API KEY	Ключ доступу що видається адміністратором.
Table	Таблиця
Offset	Кількість рядків, які потрібно пропустити з початку
Limit	Кількість рядків відповіді. Максимум 100
Filter	Фільтри. Через символ . Приклади cdate>2017.10.10 contact_type <>null contact_type=1
Order	Сортування
ID	ID для одного об'єкта по Primary Key
XY	Пошук в точці

Запит на ключ доступу до API

Ім'я

Телефон

Email

Повідомлення

Сервіс підключення API

Єдина база Державного адресного реєстру



КАДАСТР 2.0

ПРОЗОРІСТЬ
ДОСТУПНІСТЬ
ІННОВАЦІЇ

Геоінформаційна система Державного реєстру адрес

UA

Адміністративно-територіальний устрій України

Дані про адреси і елементи вуличної мережі

- Реєстр вулиць
- Реєстр адрес
- Реєстр похідних адрес
- Реєстр приміщень
- Інші поіменовані об'єкти
- Реєстр назв будівель і споруд
- Реєстраційні документи

Дані про поштові індекси і відділення

Реєстр адрес

Home / Реєстр адрес

Показує 193617-193632 з 193660

Номер будинку	Назва вулиці	Тип адреси	Район	Номер / Дата рішення	#
40	Сергія Цветка вул. вулиця				
42	Сергія Цветка вул. вулиця				
40	Слов'янська вул. вулиця				
40	Слов'янська вул. вулиця				
38	Слов'янська вул. вулиця				
42	Софіївська вул. вулиця				
40	Софіївська вул. вулиця				
20	Вазова вул. вулиця				
6	Вазова вул. вулиця				
50	Рекордна вул. вулиця				
70-70а	Рекордна вул. вулиця				
70-70а	Рекордна вул. вулиця				
20	Вазова вул. вулиця				
2	Молодіжна вул. вулиця				
13					

Назва вулиці

Район

Додати

Відмінити Зберегти

Ідентифікатор вулиці:

Тип адреси:

Номер адреси:

Район:

Номер/Дата рішення:

Файли: 1 Наказ про присвоєння адреси

Кадастрова карта:

Шари Імпорт Експорт

Львів

Регіональний ландшафтний парк «Зісвиня»

Порядок додавання нових адрес:

1. Вибір населеного пункту (якщо відсутній, додати дані про нього)
2. Вибір вулиці (якщо відсутня, додати дані про неї)
3. Додати дані про адресу
4. Завантажити реєстраційні документи
5. Додати дані про інші поіменовані об'єкти

Результати після впровадження адресного реєстру

- ✓ Публічний адресний реєстр 24/7 з відкритим API;
- ✓ Автоматизація введення, збереження, обробку даних адресного реєстру;
- ✓ Однозначна ідентифікація об'єкта адресного реєстру;
- ✓ Зменшення навантаження на місцеві органи самоврядування, виконавчі комітети та органи виконавчої влади;
- ✓ Забезпечення інтероперабельності з іншими геоінформаційними системами та базами геопросторових даних.

